PFLÜCKGARTEN ZUR BESCHÄFTIGUNG UND MINERALSTOFFVERSORGUNG DER TIERE

Im Pflückgarten von WILDLANDS wachsen verschiedene Arten von Blumen, Kräutern und Pflanzen. In Zusammenarbeit mit der Futtermeisterin wurden bestimmte Pflanzen ausgewählt, die gut für die Tiere sind. Die Tiere in WILDLANDS bekommen ab und zu einen leckeren Strauß aus dem Pflückgarten zur Beschäftigung oder als Futter. So werden sie zusätzlich mit Vitaminen und Mineralstoffen versorgt.

MOMENTAN WACHSEN HIER UNTER ANDEREM:

- Ringelblumen
- Zinnien
- Kapuzinerkresse
- Mangold
- Borretsch
- Sauerampfer
- Kamille

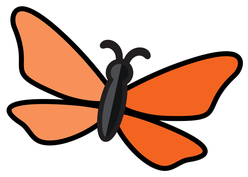

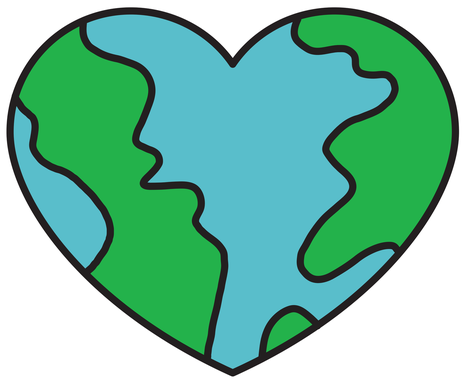

BIENEN UND ANDERE INSEKTEN

Der Pflückgarten von WILDLANDS leistet ebenfalls einen Beitrag zur Biodiversität. Er ist nämlich bei Bienen und Insekten sehr beliebt!

ARTENVIELFALT

Die vielen Tier- und Pflanzenarten auf unserer Erde halten die Natur im Gleichgewicht. Zusammen bilden sie eine lebendige, produktive Natur, ein sogenanntes Ökosystem. Je größer die Vielfalt von Ökosystemen, Arten und Genen, desto widerstandsfähiger die Natur. Diese Vielfalt wird auch Artenvielfalt oder Biodiversität genannt.

Biodiversität ist für alles und jeden auf der Erde wichtig. Sie sorgt für sauberes Wasser, fruchtbaren Boden und ein stabileres Klima. Damit trägt die Artenvielfalt auch zur Nahrungsmittelversorgung des Menschen und zur Lieferung von Rohstoffen für Wohnraum, Kleidung, Kraftstoffe und Arzneimittel bei. Nur dank dieser natürlichen Ressourcen können wir überhaupt leben.

Scan QR-code
Kies je taal
Choose your language
Wähl ihre Sprache

TRÄGT AUCH IHR GARTEN ZUR ARTENVIELFALT BEI?

Mit den folgenden drei Tipps kommen Sie diesem Ziel näher:

Sorgen Sie dafür, dass sich Schmetterlinge und andere Insekten in Ihrem Garten wohlfühlen. Verwandeln Sie einen Teil Ihres Rasens in eine blühende Wiese, indem sie ihn nur zweimal jährlich mähen.

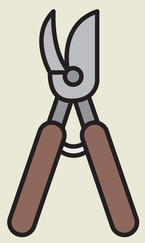

Schneiden Sie Ihren Garten vor dem Winter nicht allzu stark zurück. Welke Blumen und Pflanzenreste sind der perfekte Unterschlupf für überwinternde Insekten.

Verwenden Sie keine Pestizide und Insektizide. Chemikalien sind nicht nur tödlich für viele Tier- und Pflanzenarten, sondern verschmutzen auch das Grundwasser und den Boden in der Umgebung. Es gibt natürliche Alternativen zur Bekämpfung von Schädlingen.